

## ORGANIGRAMA

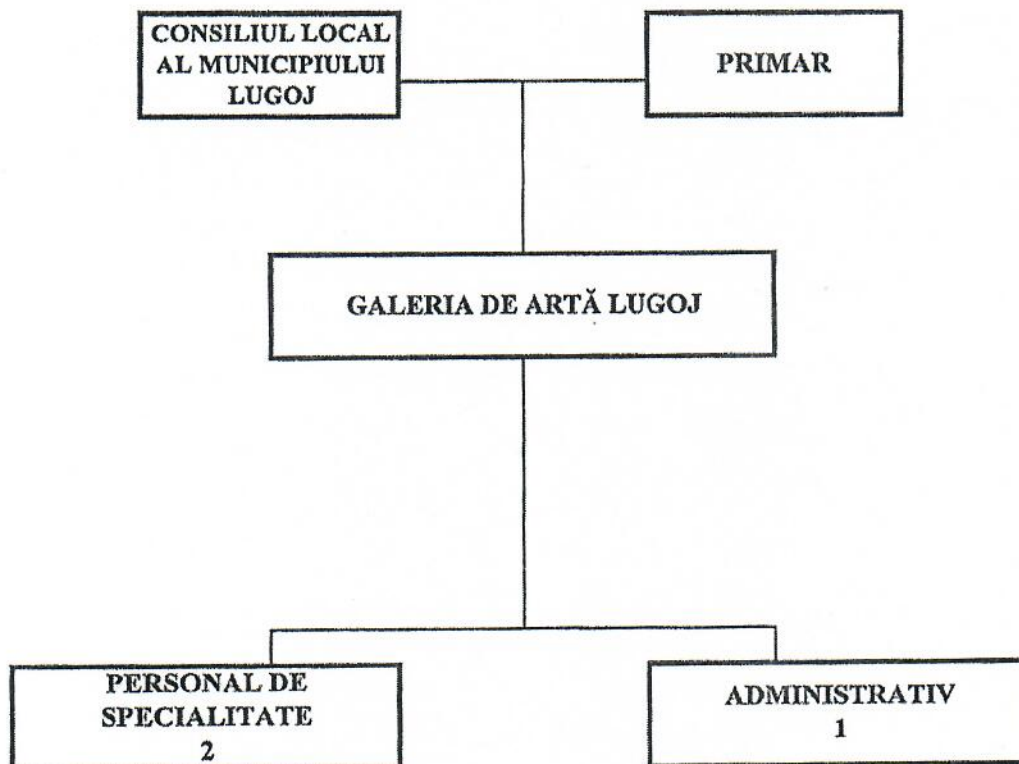

Total personal:	3
din care:	
Personal de specialitate	2
Administrativ:	1

**STAT DE FUNCȚII  
GALERIA DE ARTĂ**  
din subordinea Consiliului Local al Municipiului Lugoj

Nr. crt.	Numele, prenumele/ vacant, temporar vacant, după caz	STRUCTURA	Funcția publică		Clasa	Gradul profesional	Nivelul studiilor	Funcția contractuală		Grad/trăcintă profesională	Nivelul studiilor	OBSERVAȚII
			de conducere	de execuție/ nivel de salarizare				de conducere	de execuție			
<b>PERSONAL DE SPECIALITATE</b>												
1	vacant											
2	Sîrbu Laurean - Nicolae							Referent		IA	S	
<b>ADMINISTRATIV</b>												
3	Ilie Maria - Elisabeta							Îngrijitor				1/2 normă

Funcția	Număr posturi	Ocupate	Vacante	Total
<b>Nr. total de funcții publice</b>				
		0	0	0
<b>Nr. total de funcții publice de conduc.</b>				
		0	0	0
<b>Nr. total de funcții publice de execuție</b>				
		0	0	0
<b>Nr. total de funcții contractuale de exec.</b>				
		2	1	3
<b>Nr. total de funcții din instituție</b>				
		2	1	3
Nr. total de posturi potrivit art. III, alin. (2) din O.U.G. Nr. 63/2010, pentru modificarea și completarea Legii nr. 273/2006 privind finanțele publice locale, precum și pentru stabilirea unor măsuri financiare, cu modificările și completările ulterioare				
		2	1	3

\*sub fiecare șef de structură se vor trece toate funcțiile publice și tot personalul contractual